

ELEWACJA WSCHODNIA

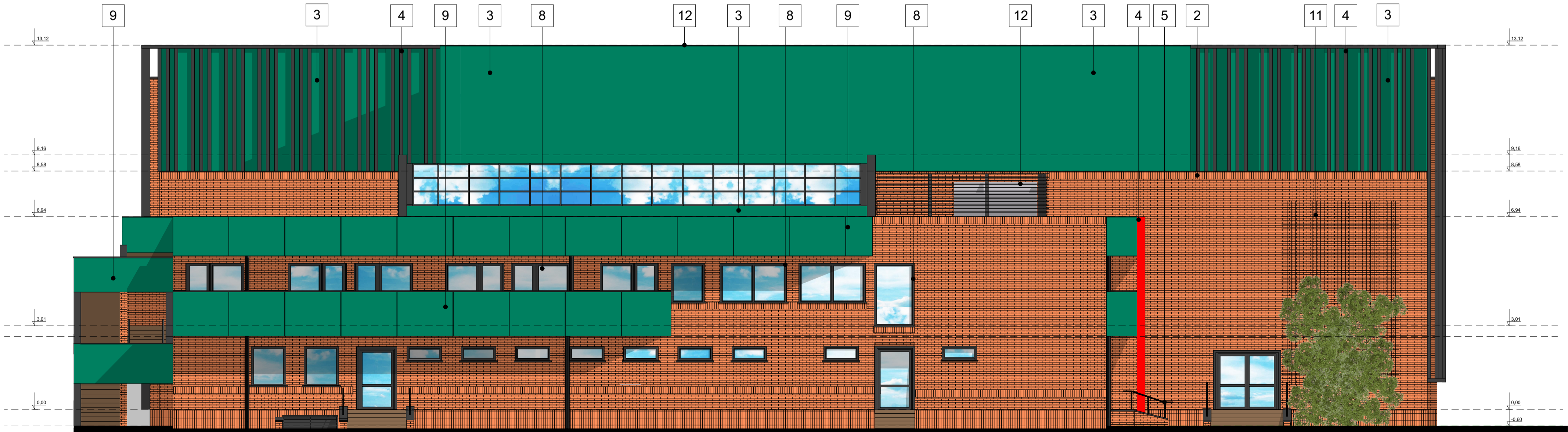

ELEWACJA ZACHODNIA

- LEGENDA
1. Płytki klinkierowa lub imitująca elastyczna 25x6,5cm układ poziomy
 2. Płytki klinkierowa lub imitująca elastyczna 25x6,5cm układ pionowy
 3. Ściana elewacyjna pokryta tynkiem kolor butelkowy zielony (RAL 6036)
 4. Lamelki ściennie wykonane z profili aluminiowych RAL 7026, RAL 1021, RAL 6037, RAL 5017, RAL 3020
 5. Balustrada stal kwasoodporna
 6. LOGO do wykonania na zamówienie materiał PLEXI
 7. Napisy do wykonania na zamówienie materiał PLEXI RAL 6037
 8. Rama okienna RAL 7026
 9. Elewacja wentylowana z Alucobond RAL 6036 lub MOSS GREEN 317
 10. Poręcz stal kwasoodporna
 11. Siatka stal kwasoodporna montowana do elewacji
 12. Obróbki blacharskie/ rury pustowe / żaluzje RAL 7026
 13. Membrana dachowa w kolorze zbliżonym do RAL 7040

JEDNOSTKA PROJEKTOWA: michalotomanski.pl Projektowanie Architektoniczne Michał Ołomański 94-104 Łódź, ul. Obywatelska 106B lok. 36 ; NIP 727-149-26-45 ; REGON: 47222829 tel. +48 601 268 386; e-mail: architek@michalotomanski.pl ; www.michalotomanski.pl		
INWESTOR:	GMINA MIASTO TOMASZÓW MAZOWIECKI, UL. P.O.W. 10/16, 97-200 TOMASZÓW MAZOWIECKI	
ZAMAWIAJĄCY:	GMINA MIASTO TOMASZÓW MAZOWIECKI, UL. P.O.W. 10/16, 97-200 TOMASZÓW MAZOWIECKI	
OBIEKT:	PRZEBUDOWA I ROZBUDOWA ZESPOŁU BUDYNKÓW RKS LECHIA - HOTELU I HALI SPORTOWEJ W TOMASZÓWIE MAZOWIECKIM PRZY UL. NOWOWIEJSKA 11/27, 97-200 TOMASZÓW MAZOWIECKI działki nr ewid. 259/1 i 259/2, 259/3 oraz fragmenty dz. nr ewid. 258 i 1/2, obręb 0012 Tomaszów Mazowiecki.	
NAZWA PROJEKTU:	ETAP PIERWSZY DLA ZADANIA PN. „ BUDOWA BAZY SPORTOWEJ WRAZ Z INFRASTRUKTURĄ TOWARZYSZĄCĄ W TOMASZÓWIE MAZOWIECKIM”. PRZEBUDOWA I ROZBUDOWA HALI SPORTOWEJ I HOTELU, ROZBUDÓWA BUDYNKU GOSPODARCZEGO W TOMASZÓWIE MAZOWIECKIM PRZY UL. NOWOWIEJSKIEJ 11/27, 97-200 TOMASZÓW MAZOWIECKI, WRAZ Z BUDOWĄ PARKINGÓW, DOJŚĆ, DOJAZDÓW, PODZIEMNĄ INFRASTRUKTURĄ TECHNICZNĄ, POCHYLNIĄ DLA OSÓB Z SZCZEGÓLNYMI POTRZEBAMI I ZAGOSPODAROWANIEM TERENU NA DZ. NR EWID. 259/1 i 259/2, 259/3, ORAZ FRAGMENTACH DZ. NR EWID. 258 i 1/2 OBR. 0012 TOMASZÓW MAZ.	
PROJEKTANT:	mgr inż. arch. Michał Ołomański upr. bud. nr 430119W w specjalności architektonicznej bez ograniczeń	
SPRAWDZAJĄCY:	mgr inż. arch. Jarosław Kamiński upr. bud. nr 16/R-541/LOIA/06 w specjalności architektonicznej bez ograniczeń	
PROJEKTANT:	mgr inż. Joanna Borysa-Banaszczyk upr. bud. nr LOD2342/PWOK/14 w specjalności konstrukcyjno-budowlanej bez ograniczeń	
SPRAWDZAJĄCY:	dr inż. Szymon Jan Langier upr. bud. nr LOD1721/PWOK/11 w specjalności konstrukcyjno-budowlanej bez ograniczeń	
PROJEKTANT:	mgr inż. Mirosław Tomala upr. bud. nr 122977WŁ w specjalności instal. i sieci sanitarnych bez ograniczeń	
SPRAWDZAJĄCY:	mgr inż. Michał Szczepiński upr. bud. w spec. sanit. bo nr nr uprawnień: LOD2094/PWOS/13	
PROJEKTANT:	mgr inż. Rafał Woszczański upr. bud. nr LOD3866/PWBE/19 w spec. instal. i urządzeń elektrycznych i energ. bez ograniczeń.	
SPRAWDZAJĄCY:	mgr inż. Krzysztof Kardecki upr. bud. nr LOD4422/PBE/20 w spec. instal. i urządzeń elektrycznych i energ. bez ograniczeń.	
OPRACOWAŁ:	student arch. Mateusz Krzyżewski mgr inż. arch. Dominika Michalak	
TEMAT RYSUNKU:	ELEWACJE	
BRANŻA:	FAZA:	NR RYSUNKU:
ARCHITEKTURA	PB	A - 8
DATA:	SKALA:	
MAJ 2025r.	1:100	
Zastrzegam się, że treść prezentowana na niniejszym rysunku stanowi własność: Projektowanie Architektoniczne Michał Ołomański i jest objętą w rozumieniu ustawy o prawie autorskim i prawach pokrewnych. Żadną jej część nie może być rozpowszechniana, kopiowana czy wykorzystywana w jakikolwiek sposób bez pisemnej zgody np. na zasadach zawartych w umowie z Inwestorem.		